

ภาพย่ทอโคลงเฉลิมพระเกียรติ
สมเด็จพระเทพรัตนราชสุดาฯ สยามบรมราชกุมารี

- มณีเมืองเรื่องประภัสร์
หน่ององค์พระจักรา
- มณีเมืองเรื่องรัตตโพ้น
“พระเทพรัตนราชสุดาฯ”
หน่ององค์พระจักรา
สิริรังรองฟ้า

“พระเทพรัตนราชสุดาฯ”
สิริฟ้าสว่างไทย
ภัสรา
เด่นด้าว
มหาราช ไทยเฮย
สว่างพื้นแผ่นดินสยามฯ

- ราชภูร์ร้อนพระผ่อนทุกข์
พระเมตตาพูนเพียบเพ็ญ
- ราชภูร์ร้อนพระผ่อนร้อน
ทรงเสกสุขขรมเย็น
พระเมตตา ๓ เพียบเพ็ญ
พลิกถันชินดินพื้น

ทรงเสกสุขขรมเย็น
พลิกถันชินพื้นจากภัย
ดับเพ็ญ
ทั่วพื้น
เพียงเทพ ไทยนา
เฟื่องหล้านรากรฯ

- จอมปราชญ์แห่งศาสตร์ศิลป์
พิริยะ ๓ เรื่องราม
- จอมปราชญ์สรรพศาสตร์ล้ำ
ลือระบิลระบือไกร
พิริยะ ๓ เกรียงไผท
ตามรอยบาทเจ้าหล้า

ลือระบิลระบือนาม
ตามรอยเบื้องบาทยุคด
เลอไตร
เกริกฟ้า
ประจักษ์ทั่ว สยามเฮย
ล้ำสร้างพระบารมีฯ

- ประนมปถนถนาค
ขอเจริญพระชนมา
- ประนมปถนถนาคเจ้า
กราบพระบาทราชสุดา
ขอเจริญพระชนมา
เป็นมิ่งขวัญอะคร้าว

กราบพระบาทราชสุดา
เป็นมิ่งขวัญนิรันดร์เทอญ
ชัตติยา นรีเฮย
หน่อท้าว
พูนสวัสดิ์ สราญแฮ
ตราบฟ้านิรันดร์เทอญฯ

ด้วยเกล้าด้วยกระหม่อม
ข้าพระพุทธเจ้า นางสาวธานีรัตน์ จิตตะศรี ประพันธ์ถวาย
ในนามสมาคมนิสิตเก่าคณะอักษรศาสตร์ จุฬาฯ

อักษรสมพันธ์

ปีที่ ๒๐ ฉบับที่ 1 เมษายน 255๐ สานสายใย รวมใจ ชาวอักษรศาสตร์



สมเด็จพระเทพฯ “เร่ดั่งฯ งาน อัครศาสตร์ ๕๐ ปี”



กิจกรรมของงาน

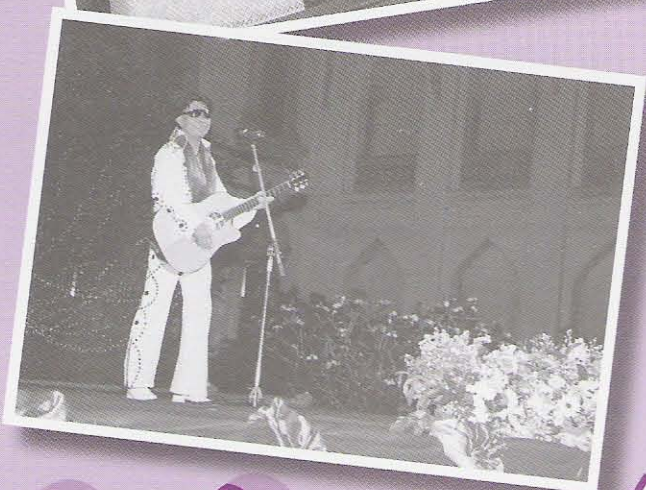
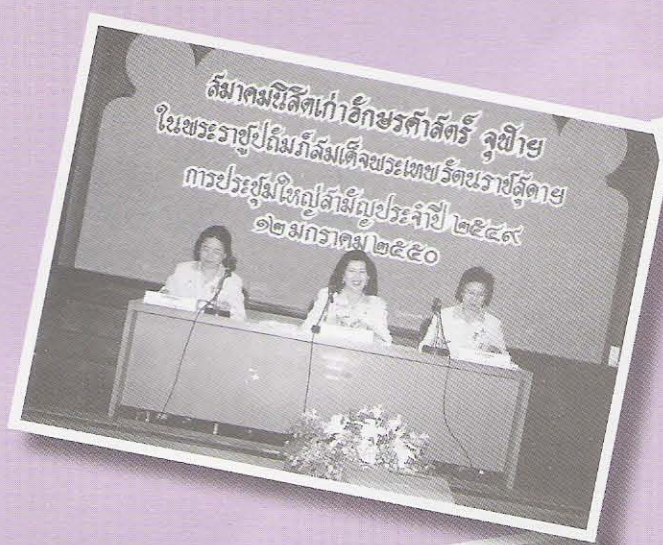

อักษรศาสตร์ ๘๐ ปี

ขอต้อนรับสมาชิกใหม่ปัดอัยคอบยิบดี

๑. น.ส. พรพจนา ตาปนานนท์	ส. ๒๖๐๑	๑๒. นางธนพร มานะทัต	ส. ๒๖๑๒
๒. นาง แจ่มจิตต์ ดวงรัตน์	ส. ๒๖๐๒	๑๓. นางพร้อมพร บุญศิริ	ส. ๒๖๑๓
๓. นางสาวเดือนเพ็ญ ไชยวิเศษ	ส. ๒๖๐๓	๑๔. นางสาวนิตา จันทร์ศิริ	ส. ๒๖๑๔
๔. นางพัชรินทร์ ชิตามิตร	ส. ๒๖๐๔	๑๕. คุณ ภารดี บำรุงตระกูล	ส. ๒๖๑๕
๕. นางเดือนดา เลาสุขศรี	ส. ๒๖๐๕	๑๖. คุณ ฤตภา ฝลอนันต์	ส. ๒๖๑๖
๖. นางเพ็ญจันทร์ ภูนิยม	ส. ๒๖๐๖	๑๗. นางเสาวณีย์ พึ่งธรรมสาร	ส. ๒๖๑๗
๗. นางสาวพรเกษม กันตามระ	ส. ๒๖๐๗	๑๘. นางสาวกัลยา เรืองธนสาร	ส. ๒๖๑๘
๘. นางวนิดา บุณนาค	ส. ๒๖๐๘	๑๙. คุณ สิริวรรณ ดังค์ชัย	ส. ๒๖๑๙
๙. นางลักขณา ศกุนะสิงห์	ส. ๒๖๐๙	๒๐. นางพาสินี ลิ้มอติบูลย์	ส. ๒๖๒๐
๑๐. นางกริสุดา เทียรทอง	ส. ๒๖๑๐	๒๑. นางสาวกอบกุล ยะมาลี	ส. ๒๖๒๑
๑๑. นางเอกจิต กรัยวิเชียร	ส. ๒๖๑๑	๒๒. นายจารึก ราชสมบัติ	ส. ๒๖๒๒

จาก

การจำหน่ายสินค้ามือสองใน

โครงการธารน้ำใจ ของฝ่ายกิจการนิสิต

เมื่อวันที่ 31 มกราคม 2550 ที่ผ่านมานั้น

ได้รายได้เป็นจำนวนเงินรวม 25,345.50 บาท (สองหมื่นห้าพันสามร้อยสี่สิบบาทห้าสิบบาทห้าสตางค์) ทั้งนี้ฝ่ายกิจการนิสิตจะได้นำเงินไปบริจาคเพื่อช่วยเหลือโรงเรียนบ้านห้วยเล้ง อ.ปางมะผ้า จ.แม่ฮ่องสอน ขอขอบคุณทุกท่านที่กรุณาบริจาค และ / หรือ ซื้อสินค้าในงานดังกล่าวและจะจัดจำหน่ายสินค้า

โครงการธารน้ำใจครั้งต่อไปประมาณต้นเดือนกรกฎาคม 2550 จึงใคร่ขอเชิญท่านร่วมบริจาคสิ่งของได้ตั้งแต่วันที่

จนถึงวันที่ 31 มิถุนายน 2550 ที่คุณวิภา หอมศิริ

ห้องงานบริการการศึกษา อาคารมหาวชิราวุธ

โทร 02-218-4897

บริษัท ซีพี เอดูเคชั่น แอนด์ ไมเกรชั่น เซอวิซ ให้ทุนการศึกษาเรียนภาษาอังกฤษเป็นเวลา 4 สัปดาห์ ที่ประเทศออสเตรเลียระหว่างเดือนเมษายน-พฤษภาคม ซึ่งมีนักเรียนและนิสิตนักศึกษาจากสถาบันต่างๆทั่วประเทศสนใจเป็นจำนวนกว่า 1,000 คน และนางสาวธันยธร ปลื้มมณีนิสิตคณะอักษรศาสตร์ ชั้นปีที่ 3 เป็นหนึ่งในเยาวชน 3 คนที่ได้รับทุนการศึกษานี้

ผู้ช่วยศาสตราจารย์พมา อินตโต รองคณบดีฝ่ายกิจการนิสิตได้ไปเป็นสักขีพยานในการมอบทุนการศึกษาค้างนี้ เมื่อวันเสาร์ที่ 17 มีนาคม 2550 ณ โรงแรมปทุมวัน ปริ้นเซส

ฝ่ายกิจการนิสิต

คณะอักษรศาสตร์

< ข่าวกิจการนิสิต >

ฝ่ายกิจการนิสิตร่วมกับสมาคมนิสิตเก่าอักษรศาสตร์ ในพระบรมราชูปถัมภ์สมเด็จพระเทพรัตนราชสุดาฯ สยามบรมราชกุมารี ได้จัดโครงการน้องพบพี่ประจำปีการศึกษา 2549 เมื่อวันที่ศุกร์ที่ 2 กุมภาพันธ์ 2550 โดยพานิสิตปัจจุบันไปดูการทำงาน และรับฟังประสบการณ์ของพี่เก่าเกี่ยวกับการทำรายการโทรทัศน์ ที่บริษัท เจ เอส แอล จำกัด มีนิสิตคณะอักษรศาสตร์ชั้นปีที่ 3 และ 4 ไปในโครงการดังกล่าวทั้งสิ้น 17 คน พี่เก่าที่ทำงานที่บริษัท เจ เอส แอล จำกัด ได้แก่ คุณบุษยา โทณะวณิก (รองกรรมการผู้จัดการสายงานการผลิต) คุณกานต์ณวีร์ เผ่าศรีเจริญ (ผู้จัดการฝ่ายทรัพยากรบุคคล) คุณวิโรจนา ไอบารักษ์ธรรม (Producer รายการสุวิภา) คุณวินัย มากุลสวัสดิ์อุดม (ฝ่ายผลิตรายการ) ซึ่งแจ้งให้ทราบว่าจะขณะนี้ ทางบริษัทฯ เปิดรับนิสิตฝึกงาน และรับสมัครงานด้านต่างๆจำนวนมาก โดยเฉพาะนิสิตที่สนใจด้านงานสร้างสรรค์ การเขียนบท การประชาสัมพันธ์ ผู้สนใจดูรายละเอียดเพิ่มเติมได้ที่ www.jsl.co.th

อาคาร มหาจักรีสิรินธร

อาคารมหาจักรีสิรินธร มีความสูง 9 ชั้นประกอบด้วย ห้อง
อ่านหนังสือ ห้องประชุม 9 ห้อง ห้องปฏิบัติการภาษา
คอมพิวเตอร์และภูมิศาสตร์ 7 ห้อง และห้องเรียน 90 ห้อง

ห้องเรียนทั้งหมดยังขาดครุภัณฑ์และโสตทัศนูปกรณ์ เช่น
โต๊ะเก้าอี้ จอชนิดแบนม้วนเก็บได้ขนาด 100 นิ้ว เครื่องฉายภาพ
ข้ามศีรษะ เครื่องฉายภาพแอลซีดี โปรเจคเตอร์ฯลฯ

ประมาณการแล้ว งบประมาณที่คณะอักษรศาสตร์ต้อง
จัดหาเพิ่มคือ

ครุภัณฑ์ (90 ห้อง) ประมาณ 10,000,000 บาท

โสตทัศนูปกรณ์ (66 ห้อง) ประมาณ 3,000,000 บาท

ระบบมัลติมีเดีย (24 ห้อง) ประมาณ 13,000,000 บาท

ห้องปฏิบัติการ (7 ห้อง) ประมาณ 14,000,000 บาท

ค่าสาธารณูปโภค ปีละประมาณ 1,800,000 บาท

รวมทั้งสิ้นเป็นเงินไม่ต่ำกว่า 40 ล้านบาท

สามารถบริจาคได้โดย

1.โอนเงินเข้าบัญชี หรือโอนผ่านตู้เอทีเอ็ม เข้าบัญชีออมทรัพย์
ธนาคารไทยพาณิชย์ สวนจิตจรดดา ชื่อบัญชี มูลนิธิมหาจักรีสิรินธร
เพื่อคณะอักษรศาสตร์ จุฬาลงกรณ์มหาวิทยาลัย เลขที่บัญชี
067-2-10747-4

2.มูลนิธิมหาจักรีสิรินธรเพื่อคณะอักษรศาสตร์ จุฬาลงกรณ์
มหาวิทยาลัย ชื่อบัญชี A/C PAYEE only และ "หรือผู้ถือ"

ธนาณัติ สั่งจ่าย มูลนิธิมหาจักรีสิรินธรเพื่อคณะอักษรศาสตร์
จุฬาลงกรณ์มหาวิทยาลัย ที่ ป.ณ.จุฬาฯ เลขที่ธนาณัติ....แล้วส่ง
กลับทางโทรสารที่หมายเลข 0-2218-4885 หรือส่งกลับทาง
ไปรษณีย์ที่ มูลนิธิมหาจักรีสิรินธรเพื่อคณะอักษรศาสตร์
จุฬาลงกรณ์มหาวิทยาลัย สำนักคนบตี อาคารมหาชิราวุธ
คณะอักษรศาสตร์ จุฬาลงกรณ์มหาวิทยาลัย ปทุมวัน
กรุงเทพฯ 10330

3.บริจาคโดยตรงที่สำนักคนบตี คณะอักษรศาสตร์ จุฬาฯ

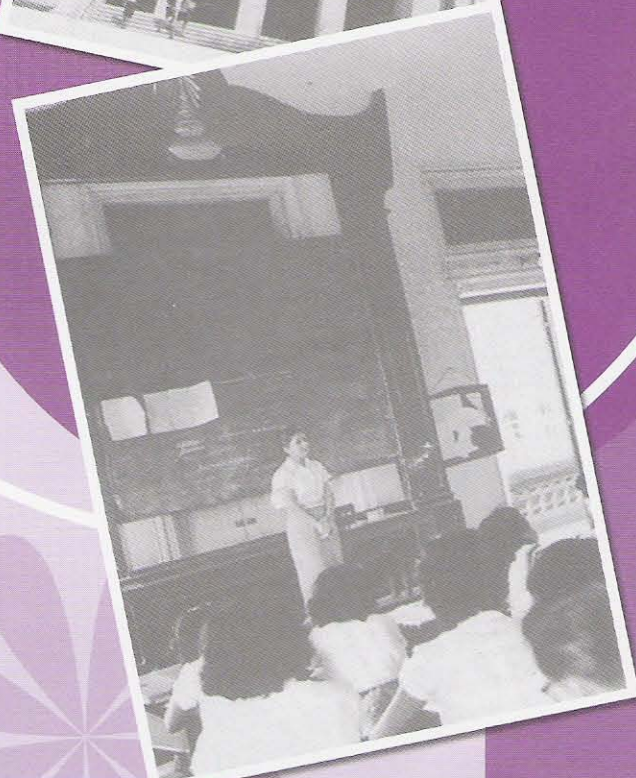
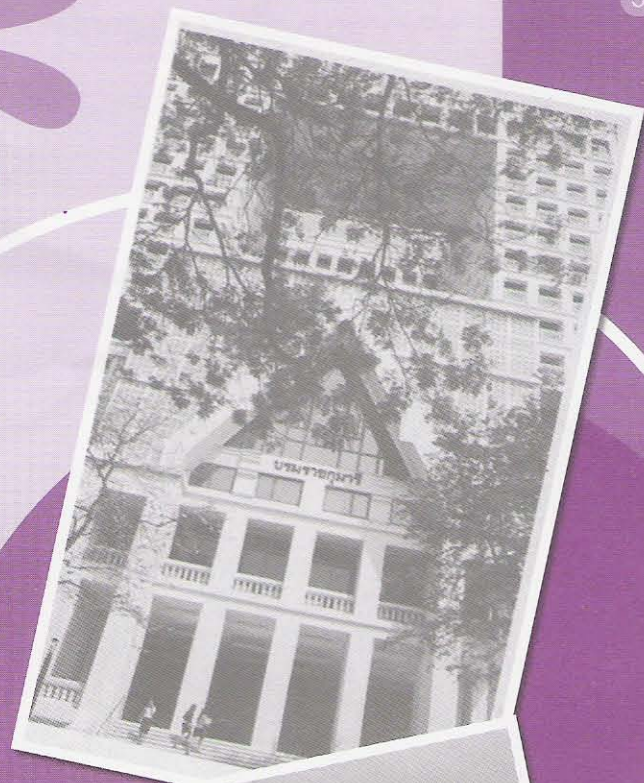

เรื่องที่ 1 แผนการจัดอักษรสัญจรต่างประเทศ ประจำปี 2550

ปี 2550 สมาคมฯ ได้ตั้งโครงการสัญจร สานสายใยวัฒนธรรม แนว Art&Nature ในดินแดนอารยธรรมโบราณ ทั้งงดงาม และมีคุณค่าระดับโลกทั้งด้านธรรมชาติและศิลปวัฒนธรรม จน UNESCO ยกย่องให้เป็น “มรดกโลก” 2 รายการ คือ

1.1 รายการสัญจรดินแดนมรดกโลก ช่วงฤดูใบไม้ผลิ - ตาลี - ลีเจียง - แชงกรี-ลา (จางเต๋อซัน+เต๋อซัน)

ประเทศจีน **ระยะเวลา : วันเสาร์ที่ 19-เสาร์ที่ 26 พ.ค. รวม 8 วัน**

(ตามคำแนะนำ ของที่ศรีวิภา จรุงโรจน์ ณ อยุธยา “ศรีทัย” พา สมาชิกอักษรฯ ไปให้ได้นะคะ เพราะสวยมากๆค่ะ)

ภูมิอากาศ เป็นฤดูใบไม้ผลิ อากาศเย็น ต้นฤดูลาบพันปี หรือ โรโดเดนดรอน หลายพันธุ์ ออกดอกสะพรั่ง

สายการบิน นั่ง การบินไทย ไปกลับ ก.ท.- คุณหญิง 2 เที่ยวบิน /China Airline - 2 เที่ยวบิน คุณหญิง-ตาลี/ ลีเจียง- คุณหญิง

บริษัททัวร์ คือ บ.Neo Travel Co.,Ltd. (เคยพา ชาวอักษรฯไป จิวจิวไกว/หม่าหลิงเหอ)

ที่พัก โรงแรม 5 ดาว รวม 6 คืน และที่เต๋อซัน เมืองเล็กๆในหุบเขาใกล้ทิเบต พักระดับดีที่สุดระดับ 3 ดาว 1 คืน (รวม 7 คืน)

จำนวนสมาชิก ไม่เกิน 35 คน **ราคาสัญจร** ประมาณการไว้ 43,800 บ. (ทัวร์ทั่วไป คิด 47,000 บ.)

หมายเหตุ ท่านที่จะใช้ตัวบิน TGเอง สามารถหักออกได้ - 11,000 บ. จ่ายเพียง - 32,800 บ.

การจองที่นั่ง ติดต่อ ศรีอรทัย โทร.+โทรสาร 02-332-1728 / 081-9854191/คุณป้อม สมาคมฯ โทร.+ โทรสาร 02-253-2059

ไปชมอะไรบ้าง

ตาลี - ลีเจียง เมืองทั้งสอง ถือเป็น “สุดยอดเมืองโบราณที่ยังมีลมหายใจ” ซึ่ง UNESCO ยกย่องให้เป็น “เมืองมรดกโลกทางวัฒนธรรมของมวลมนุษยชาติ”

ตาลี เมืองหลวงเก่าของอาณาจักรน่านเจ้า ที่เลือกทำเลสร้างเมืองอันวิเศษ ริมทะเลสาบแอ่อให้...ล่องเรือในทะเลสาบเพื่อชมทิวทัศน์จับปลาของชาวประมงชนชาติไป๋อันลือลั่น...นมัสการเจ้าแม่กวนอิมบนเกาะเล็กๆกลางทะเลสาบ

เมืองลีเจียง ของชาวนานาชาติ เมืองโบราณที่สวยงามและสมบูรณ์ที่สุดแห่งหนึ่งของจีน..อายุกว่า 800 ปี ชุมชนที่ผู้หญิงเป็นใหญ่ มนต์



เสน่ห์แห่งเผ่าพันธุ์โบราณตั้งแต่คริสต์ศตวรรษที่ 12 ในสมัยราชวงศ์ซ้อง เคารพธรรมชาติเป็นเอก ธรรมชาติที่งดงามมหัศจรรย์หลากหลายแบบ...ยอดเขาหิมะมังกรหยก ซึ่งจีนถือว่าเป็นสิ่งมหัศจรรย์ทางธรรมชาติระดับโลก มีหิมะปกคลุมตลอดปี พบความน่าสะทึงกลัวของร่องน้ำเชี่ยววูเตียวหรือโตรกเสือกกระโจน ซึ่งเป็นหุบเหวที่ลึกที่สุดในโลก พิเศษชมการแสดงอันโอฬารของจางอ๋อโหมว (ผู้กำกับพิธีเปิด-ปิดกีฬาโอลิมปิกที่ปักกิ่งในปี พ.ศ. 2551) ใช้ผู้แสดงถึง 500 คน โดยใช้ฉากภูเขาหิมะมังกรหยก เป็นเวทีการแสดง...

เมืองแชงกรี-ลา ดินแดนตำนานปรางค์ออบทิ - ตามภาษาทิเบต แชงกรี-ลา หมายถึง ดินแดนอันสุขสงบ ทางการณ์จีนได้ประกาศ

ว่า คือ เมืองจางเต๋อซันและเต๋อซัน เป็นถิ่นฐานของชาวทิเบต- ซึ่งถูกโอบล้อมด้วยภูเขาหิมะ ที่สูงราว 3,000-5,000 ม. รทก. ทัดนิยาภาพ



ของเทือกเขาหิมะเหมยลี่ ที่ตระหง่านน้ำ สู่ท้องฟ้า 6,740 ม.งดงามมาก เป็น 1 ใน 8 ภูเขาศักดิ์สิทธิ์ที่ชาวทิเบตจะเดินทางมาจาริกแสวงบุญ ชมวัดซงจ้านหลิน วัด ลามะอายุกว่า 300 ปี สร้างจำลองแบบจากพระราชวังโปตาลาในกรุงลหาวา...ชมอารามตงจิวหลิน อารามทิเบตนิยายหมวกเหล็กที่ล้ำค่าที่สุดของยูนนาน ตั้งตระหง่านอยู่หน้าหุบเขาสูง ประดิษฐานพระพุทธรูปจากกรุงลหาวา สมัยราชวงศ์ถัง **เมืองเต๋อซัน** คือเขตภูเขาหิมาล้านด้านจีน ภูมิประเทศตระการตาและงดงามมาก ชมวิวบริเวณเจดีย์บูชายอดเขาโอรสสวรรค์ (ยอดเขา 13 ยอดของเทือกเขาเหมยลี่) ซึ่งจะได้เห็น

หุบลึกของแม่น้ำหลินชางเจียง (แม่น้ำล้านช้าง) ที่ไหลคลไคลมองเห็นเป็นริ้วเส้นเล็กๆ ส่วนเบื้องบน ยอดเขาโอรสสวรรค์ดูสง่างาม ยิ่งใหญ่เหลือประมาณ...กลับมาค้างที่คุนหมิง เวชื้อของได้ตามอัธยาศัย ที่ตลาดโบ๊เบ๊ หรือตลาดดอกไม้ ก่อนบินกลับเมืองไทย ด้วย TG 613

1.2. รายการสัญจรเกาะลิก Croatia ดินแดนมรดกโลก ช่วงฤดูใบไม้ผลิถึงหน้าร้อน

ระยะเวลา ประมาณ 22-29 ต.ค. 50 จำนวนสมาชิก 40 คน เป็นหนึ่งในประเทศที่มีภูมิทัศน์งดงามที่สุดของโลก “อัญมณีแห่งทะเลเอเดรียติก” สวยที่สุดของยุโรปได้ มีความงดงามทางธรรมชาติและควมร่ำรวยทางศิลปะฝีมือมนุษย์กว่า 2,000 ปี ตั้งแต่ยุคกรีก ถึงโรมัน UNESCO จึงได้ประกาศให้เป็นดินแดนมรดกโลก ทั้งด้านธรรมชาติและวัฒนธรรม

เรื่องที่ 2 รายการสัญจรภายในเมืองไทย

ตั้งโครงการไว้แล้ว ขอเวลาไปสำรวจหาความเหมาะสมด้วยตัวเอง เพื่อให้ลงตัวกับ ระยะเวลาและจริตของชาวอักษรฯทุกรุ่น ทุกวัยและทุกขนาด ถ้าโอกาสเหมาะสม จัดได้ในช่วงก่อน ส.ค.50 จะประชาสัมพันธ์ ชาวอักษรสัมพันธ์ เดือนเม.ย.50...ขอบพระคุณคะ

เรื่องที่ 3 สัญจรกลับมาแล้ว แต่ยังไม่ได้อ่าน อักษรสัญจรประเทศอียิปต์ 9 วัน วันที่ 8-16 ธ.ค. 49

"สุขขอตอารยธรรมบนดินทราย สองฝั่งแม่น้ำไนล์" สาธารณรัฐอาหรับอียิปต์*** ไคโร-อเล็กซานเดรีย-กิซา-เมมฟิส-ซัดคารา-ลักซอร์-เฮ็ดฟู-คอม ออมโบ-อัสวาน-อาบูซิมเบล**

สายการบิน : อียิปต์แอร์ สมาชิกสัญจร : 40 คน /หัวหน้าคณะ : รศ.ดร.รัตนา ตุงคสวัสดิ์/ ผู้จัดการโครงการ : ศรีอรทัย บุรณศิริ ก.ก.ร่วมสัญจร : คุณพรสวรรค์ อุทารวุฒิพงศ์ /คุณอดิภา เองตระกูล/

TOUR LEADER : คุณธนนันท ไซดิรัตน์รุ่งเรือง /บริษัททัวร์ - Mister Holiday Co.,Ltd

การสัญจรอาณาจักรอียิปต์ในช่วง 9 วันนั้น นับเป็นโอกาสที่ดีมาก อากาศค่อนข้างหนาว ทั้งที่แดดจัด ท้องฟ้าแจ่มใส เหตุการณ์บ้านเมืองปกติ ทหารอียิปต์ให้ความสำคัญในการจัดระเบียบและระบบเพื่อการท่องเที่ยวของชาวต่างชาติเป็นรูปธรรมยิ่งขึ้น ทั้งความปลอดภัยและการจัดเขตร้านขายของ โดยทั่วไป ชาวพื้นเมืองอียิปต์ดีใจมากล้นอย่างที่คิด สมาชิกอักษรสัญจรทั้ง 40คน ได้ไปเห็น ได้สัมผัสด้วยความประทับใจ ณ ดินแดนแห่งอารยธรรมโบราณที่เก่าแก่ที่สุดในโลก อายุกว่า 5,000 ปี ซึ่งมีผลงานด้านสิ่งก่อสร้าง และประติมากรรมที่ยิ่งใหญ่ ทั้งมหาปิรามิด สฟิงซ์ มีมมี อันเป็นสิ่งมหัศจรรย์ของโลก ตลอดจนสมบัติพิพิธภัณฑ์สถานอันวิจิตรพิสดารของบรรดาฟาโรห์ผู้ยิ่งใหญ่แห่งอดีตกาล ตั้งแต่อียิปต์ตอนบน..อาบูซิมเบล อัสวานจรดอียิปต์ล่าง คือ เมืองไคโรและอเล็กซานเดรีย ขนานไปกับแนวฝั่งแม่น้ำไนล์ เส้นเลือดใหญ่ที่หล่อเลี้ยงชีวิตชาวอียิปต์ ซึ่งมีต้นกำเนิดจากเมืองคาร์ทุมประเทศซูดาน ทอดยาว กว้าง 5,000ไมล์ ไหลผ่านทะเลทรายลงสู่ทะเลเมดิเตอร์เรเนียน ที่เมืองอเล็กซานเดรีย

เพื่อนสมาชิกสัญจรระดับแฟนพันธุ์แท้ของสมาคมฯได้ลงความเห็น่า รายการนี้ เป็นรายการสัญจรชิ้นเอก (Masterpiece) ของผู้จัดและสมาคมฯที่เดียว ขอได้รับความขอบคุณเป็นอย่างสูง มา ณ โอกาสนี้ ที่เพื่อนสมาชิกต่างช่วยกันรักษาสุขภาพ รักษาภูมของหมู่คณะ เชื่อเพื่อต่อกันด้วยน้ำใจไมตรีเป็นอย่างดี จนมิตรภาพและความสุขอยู่เบ่งบานอยู่ในใจของพวกเขาถ้วนหน้า ไม่จำกัดเพศวัย จนเต็มเป็นความรู้สึกเยี่ยมสุข ในวันเลี้ยงอำลาไคโร ที่ร้านอาหารบัวขาว ก่อนขึ้น อียิปต์แอร์กลับสนามบินสุวรรณภูมิ ประเทศไทย

Lower Egypt-ไคโร-กิซา-เมมฟิส-ซัดคารา-อเล็กซานเดรีย

เล่าเรื่องด้วยภาพ



กิซา "หมู่มหาปิรามิดทั้งสามแห่งเมืองกิซา" สิ่งก่อสร้างที่ยิ่งใหญ่ที่สุดในโลก เป็นหนึ่งในเจ็ดสิ่งมหัศจรรย์ของโลก ซึ่งฟาโรห์ทรงสร้างขึ้นเพื่อฝังศพของพระองค์และสฟิงซ์พิทักษ์ปิรามิดที่ใหญ่ที่สุดในโลก...

...ขี่อูฐไปชมปิรามิด โคนแขกบังคับให้นั่ง 2 คนบนโหนดสูงๆ ของอูฐ แต่ละโยกก้าวอย่างของอูฐ จึงเป็นการผจญภัยของคนนั่งหน้าและนั่งหลัง



เมมฟิส เมืองแห่งปฐมกษัตริย์ฟาโรห์มีนิลผู้ร่วมแผ่นดินอียิปต์ตลอดลุ่ม ม.ไนล์ เป็นหนึ่งเดียวสำเร็จเป็นครั้งแรก



ปิรามิดขั้นบันได เมืองซัดคาราปิรามิดแห่งแรกของโลกและอาคารหินที่มีขนาดใหญ่ที่สุดแห่งแรกของโลกด้วย

ไคโร ชมพิพิธภัณฑ์อียิปต์ อันเลื่องชื่อของโลก เป็นที่รวบรวมศิลปวัตถุโบราณมากมายเหลือคณานับ โดยเฉพาะห้องเก็บสมบัติของฟาโรห์ตุตันคาเมน...ห้อง Royal Mummies ชมมัมมี่ของฟาโรห์รามเสสที่ 2 ชมโลงศพทองคำแท้ พร้อมหน้ากากทองคำของฟาโรห์ตุตันคาเมน...ชมสุเหร่าสุลต่านโมฮัมเหม็ด อาลี หลังคาโดมทรงหัวหอม การทำกระดาษปาปิร์สและโรงงานทำน้ำหอม ซึ่งสืบทอดมาตั้งแต่สมัยพระนางคลีโอพัตรา...

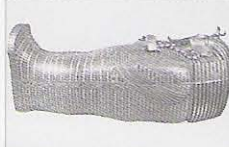

สุเหร่า โมฮัมเหม็ด อาลี



อเล็กซานเดรีย สร้างโดยพระเจ้าอเล็กซานเดอร์มหาราช สถานที่สำคัญในตำนานรักอันยิ่งใหญ่ของพระนางคลีโอพัตรา+มาร์คแอนโทนี ชมพิพิธภัณฑ์กรีก-โรมัน ซึ่งมีวัตถุโบราณกว่า 40,000 ชิ้น...หลุมฝังศพใต้ดินแห่งอเล็กซานเดรีย ซึ่งเป็น 1 ใน 7 สิ่งมหัศจรรย์แห่งโลกยุคกลาง ชมเสาปอมเปย์สูง 27 ม.ยุคโรมันครองอียิปต์และหอสมุดอเล็กซาน-เดรียที่เก็บรวมหนังสือจากทั่วโลกกว่า 8,000,000 เล่ม



เสาปอมเปย์



รูปปั้นอเล็กซานเดอร์มหาราชหน้า หอสมุดฯ

ลักซอร์ อดีตเมืองหลวงของอาณาจักรอียิปต์โบราณที่เคยรุ่งเรือง เมื่อกว่า 5,000ปี เข้าชมสุสานแห่งธิปส์ เพื่อชมหุบผากษัตริย์ที่ฝังพระศพฟาโรห์ 62 พระองค์ มหาวิหารแห่งเมืองลักซอร์ อายุร่วม 3,400ปี โดยมีรูปสลักฟาโรห์รามเสสที่ 2 นั่งเฝ้าหน้าทางเข้า มหาวิหารคาร์นัคอันยิ่งใหญ่และกว้างใหญ่ที่สุดในโลก

เมืองเอ็ดฟู ชมวิหารเอ็ดฟูซึ่งได้รับการยกย่องว่าเป็นวิหารสวยที่ยังคงสภาพสมบูรณ์ที่สุด เพื่อบูชาเทพฮอรัส เทพแห่งความดีและรอบรู้ มีเคียวเป็นเหยี่ยว

เมือง คอม ออโมโย ชมชนที่ตั้งอยู่ติด ม.ไนล์ ชมวิหารเทพไซเบค เทพเจ้าแห่งความอุดมสมบูรณ์ มีเคียวเป็นจระเข้ และชมวิหารฮาโรเอริส เทพเจ้าแห่งการแพทย์อียิปต์โบราณ สร้างบนเนินเขา



เมืองอัสวาน ชมเขื่อนยักษ์อัสวาน ที่กั้น ม.ไนล์

กลายเป็นอ่างเก็บน้ำมหาใช้ผลิตกระแสไฟฟ้าใช้งานทั้งอียิปต์ ล่องเรือเฟลุคกะ เรือใบเสาเดี่ยว สไตลียิปต์ ชมวิวสวยตามลำน้ำ...(ดูรูป...จอมมารแขกดักล่อขายสินค้า นักท่องเที่ยวก่อนลงเรือ)

อาบูซิมเบล เมืองเล็ก ๆ ติดชายแดนใต้สุดของอียิปต์...ชมมหัศจรรย์มหาวิหารอาบูซิมเบล เทวสถานอันงดงามยิ่งใหญ่อีกองค์ผลงานของฟาโรห์รามเสสที่ 2 อายุกว่า 3,291 ปี ริมทะเลสาบไนล์เซอร์ (UNESCO ต้องช่วยยกให้พ้นน้ำท่วม จาก การสร้างเขื่อนอัสวาน ใช้เวลา 4 ปี และ 40 ล้าน เหรียญสหรัฐฯ) วิหารของพระนางเนเฟอร์ติติ ตั้งเคียงคู่กัน...



ก่อนกลับ ขอบปิ้ง ที่ตลาดคานเอลคาลิลี (Khan El Khalili Bazaar) ไคโร เลือกซื้อสินค้าพื้นเมืองสวยงามมากมาย

เรื่องที่ 4 การจัดงานนิทรรศการชุด "อักษรลึกลับ" ครั้งที่ 12 วันอาทิตย์ที่ 8 ก.ค. 50

เพื่อหารายได้สนับสนุนกิจกรรมสาธารณประโยชน์ของสมาคมฯ และงานวิชาการของนิสิต

วัน เวลา วันอาทิตย์ที่ 8 ก.ค.2550 เวลา : 12.00 - 17.00 น.

สถานที่ : ห้อง อังรีตุนังต์ ราชกรีฑาสโมสร

12.00 น. รับประทานอาหารกลางวันแบบบุฟเฟต์ 12.00-17.00 น. จัดตลาดนัดสินค้าไทย ราคาขอมเยา

13.00 -17.00น. สังสรรค์ + ลีลาศ การแสดงลีลาศ + รำวงมาตรฐาน + รูดัด+จับสลาก

วงดนตรี : วง Sensation

ราคาบัตร : ราคาบัตรละ 1,200 บาท และ 1,000 บาท

จำนวนโต๊ะ ประมาณ 28 โต๊ะ

ชื่อบัตร : คุณป้อมฯ สมาคมฯ โทร 02-253-2059 + หน่วยงาน



รายชื่อคณะผู้จัดทำอักษรสัมพันธ์ : ที่ปรึกษา ผศ.ทิพย์วิไลย์ สมุทรักษ์ ศ.ดร. ชีระพันธ์ เหลืองทองคำ ผศ.ปัทมา อัดโน

สารานุกรม : นางอมรมาศ จันทร์ทิพย์ ผู้ช่วยสารานุกรม : นางกัญญาลักษณ์ รุ่งคนัย

ฝ่ายผลิต : น.ส. พนิดา อนันตานนท์ น.ส. รจนา อุทินทุ พิมพ์ที่ : โรงพิมพ์ บริษัทอักษรไลกอน จำกัด โทร . 02-258-5861 แฟกซ์ : 02-258-9130

สมาคมนิสิตเก่าอักษรศาสตร์ จุฬาฯ
คณะอักษรศาสตร์ จุฬาลงกรณ์มหาวิทยาลัย
ถนนพญาไท กรุงเทพฯ ๑๐๓๓๐
โทรศัพท์/โทรสาร ๐-๒๒๕๓-๒๐๕๙

ชำระค่าไปรษณียากรแล้ว
ใบเลขที่ ๘๙/๒๕๕๓
ศพ.หัวลำโพง ๑๐๓๓๐

